

HOE MAAK IK EEN NIEUW CONTACT AAN

"Vergeet ingewikkelde programma's, een basiscursus of dure software. Keep it EasyOrder15"



*Ben jij zzp'er? Dan kan je EasyOrder15 één maand gratis uitproberen!
Ga naar www.easy-order.nl voor meer informatie!*

STAP 1: OPEN HET INVOERVENSTER



- ✓ Open het invoervenster via Menu >> Contacten >> Nieuw contact.

TIP: Je kunt ook ALT + C gebruiken om het invoervenster te openen.

STAP 2: VUL DE GEGEVENS IN EN SLA DEZE OP

Naam:	Fam. Van der Ruit
Adres:	Voorbeeldstr. 2
Postcode en plaats:	6726 JH Amsterdam
Contactpersoon:	Andre van der Ruit
E-mail:	
Telefoon:	
KVK:	
BTW:	
Bankrekening:	
Website:	
Klantnummer:	

- ✓ Vul de gegevens in.
- ✓ Klik op Contact opslaan.

HOE MAAK IK EEN NIEUW CONTACT AAN

"Vergeet ingewikkelde programma's, een basiscursus of dure software. Keep it EasyOrder15"



*Ben jij zpp'er? Dan kan je EasyOrder15 één maand gratis uitproberen!
Ga naar www.easy-order.nl voor meer informatie!*

STAP 3: SNEL IMPORTEREN

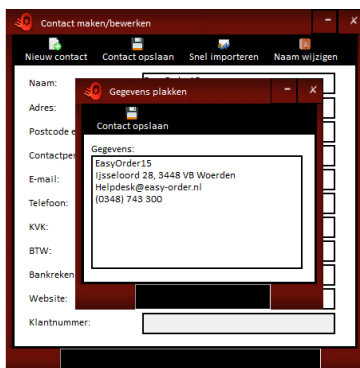

- ✓ Kopier contactgegevens van een website.
- ✓ Klik op Snel importeren.
- ✓ Plak de gegevens en klik op Contact opslaan.

STAP 4: IMPORTEREN VANUIT EXCEL

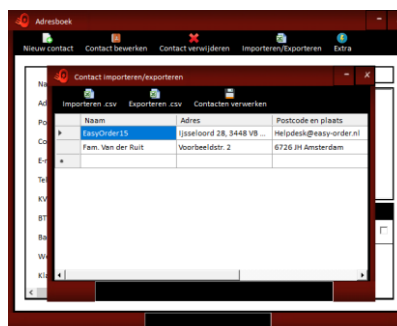

- ✓ Ga via Menu >> Adresboek >> Importeren/Exporteren.
- ✓ Sla je Excelbestand op als .csv
- ✓ Klik op Importeren .csv en open het bestand, Klik op Contacten verwerken.